

目 次

第1章 本テキストの概要	1
1－1 本テキストで学ぶこと	1
1－2 本テキストに必要な準備物	1
第2章 マイナポータルとは？	2
2－1 マイナポータルとは？	2
2－2 マイナポータルで提供されるサービス	2
2－3 アプリのインストール	3
2－4 マイナポータルにログインする	5
2－5 利用者登録を行う（初回のみ）	7
2－6 マイナポータルからログアウトする	10
第3章 公金受取口座を登録する	11
3－1 公金受取口座とは	11
3－2 公金受取口座を登録する	11
第4章 マイナポータルで自分の情報を確認しよう！	12
4－1 登録状況の確認をする	12
4－2 医療費情報を確認する	13
4－3 投薬情報を確認する	14
4－4 年金情報を確認する	15
4－5 税の情報を確認する	20
第5章 マイナンバーカードでコンビニ交付！	21
5－1 コンビニ交付とは？	21
5－2 どんな証明書が取得できる？	21
5－3 証明書の取得（住民票など）	22
5－4 証明書の取得（戸籍証明書）	23

テキストの画面環境

- Google Pixel 8 Pro (Android 14.0)
- OPPO Reno 9 A (Android 14.0)
- OPPO Reno 5 A (Android 12.0)

第1章 本テキストの概要

1-1 本テキストで学ぶこと

本テキストは、次の内容について学びます。

- ・第2章 マイナポータルとは？
- ・第3章 公金受取口座を登録する
- ・第4章 マイナポータルで自分の情報を確認しよう！
- ・第5章 マイナンバーカードでコンビニ交付！



1-2 本テキストで必要な準備物

本テキストでは、次のものが必要になります。
授業に入る前に、あらかじめご準備をお願いします。

- ① マイナンバーカード
- ② マイナンバーカードが読み込めるスマートフォン
- ③ マイナンバーカード作成時に設定した4桁のパスワード

第2章 マイナポータルとは？

2-1 マイナポータルとは？

「マイナポータル」は、政府が運営するオンラインサービスです。

子育てや介護をはじめとする行政手続きがワンストップでできたり、行政機関からのお知らせを確認できたりします。

2-2 マイナポータルで提供されるサービス

マイナポータルで提供される具体的なサービスは以下のとおりです。

- 証明書
マイナンバーカード・健康保険証
- 健康医療
医療費・薬・予防接種・乳幼児健診・妊婦検診
- おかね
確定申告の事前準備・公金受取口座・年金・税
- 住まい
引越し
- その他のわたしの情報
福祉・介護、雇用保険・労災など

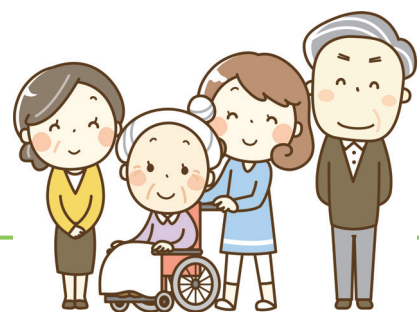

第3章 公金受取口座を登録する

3-1 公金受取口座とは

給付金や年金、児童手当、所得税の還付金などの公金を受け取ることができる口座です。登録できるのは、本人名義の預貯金口座のみで1人1口座となります。

3-2 公金受取口座を登録する

給付金や年金等の受取口座を登録しましょう。

≡ マイナポータル



- ① マイナポータルにログインします。(P.5)

おかね

🏠 確定申告の事前準備 >

🏠 公金受取口座 >

- ② 「公金受取口座」をタップします。

公金受取口座

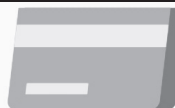

未登録

登録をはじめる

- ③ 「登録をはじめる」をタップします。
以下、画面の指示に従って登録します。

第4章 マイナポータルで自分の情報を確認しよう！

「マイナポータル」で、自分自身の情報を確認してみましょう。

4-1 登録状況の確認をする

マイナポータルで、登録状況の確認をしましょう。

≡ マイナポータル



- ① マイナポータルにログインします。(P.5)

登録状況の確認

公金受取口座と健康保険証の登録状況を確認できます

[マイナンバーカード関連のよくある質問](#)

確認

- ② 「確認」をタップします。

公金受取口座と健康保険証の登録状況を確認できます

[マイナンバーカード関連のよくある質問](#)

公金受取口座
登録済 >

健康保険証
登録済 >

- ③ 図の箇所をタップして、登録状況の確認をします。

※「健康保険証」は、自動登録されます。

第5章 マイナンバーカードでコンビニ交付！

マイナンバーカードがあれば、住民票や印鑑証明書等の交付に、市役所や市民センターまで出向かなくてもよくなります。

戸籍証明書も本籍地まで出向く必要がなくなり、他県に本籍がある方には、非常に便利なサービスになります。

5-1 コンビニ交付とは？

マイナンバーカードを利用して、全国のコンビニで住民票や印鑑登録証明書等が取得できるサービスです。（毎日6：30～23：00）

ただし、市町村によって異なるので、リンク先から利用できる市町村を確認してください。

利用できる市 町 村：<https://www.lg-waps.go.jp/01-04.html>

利用できるコンビニ：<https://www.lg-waps.go.jp/01-03.html>

5-2 どんな証明書が取得できる？

テキスト制作日現在、次のようなものが取得できます。

【市区町村の証明書】

- 住民票の写し
- 住民票記載事項証明書
- 印鑑登録証明書
- 各種税証明書
- 戸籍証明書（全部事項証明書、個人事項証明書）
- 戸籍の附票の写し

【本籍地の証明書（住所地と異なる場合）】

- 戸籍証明書（全部事項証明書、個人事項証明書）
- 戸籍の附票の写し

やさしく楽しく学ぶ スマホ講座 マイナンバーカードを活用しよう！

発行日 2022年 3月15日 第1版
改訂日 2024年 9月 1日 第2版
編 著 ハッピーテキスト
発行所 ハッピーテキスト
〒492-8253
愛知県稲沢市奥田神ノ木町 21 番地
<https://www.happy-pctext.com/text/>
印刷所 有限会社 テスコ